

fabbricato n.1 (stalla) - codice CME 761.03

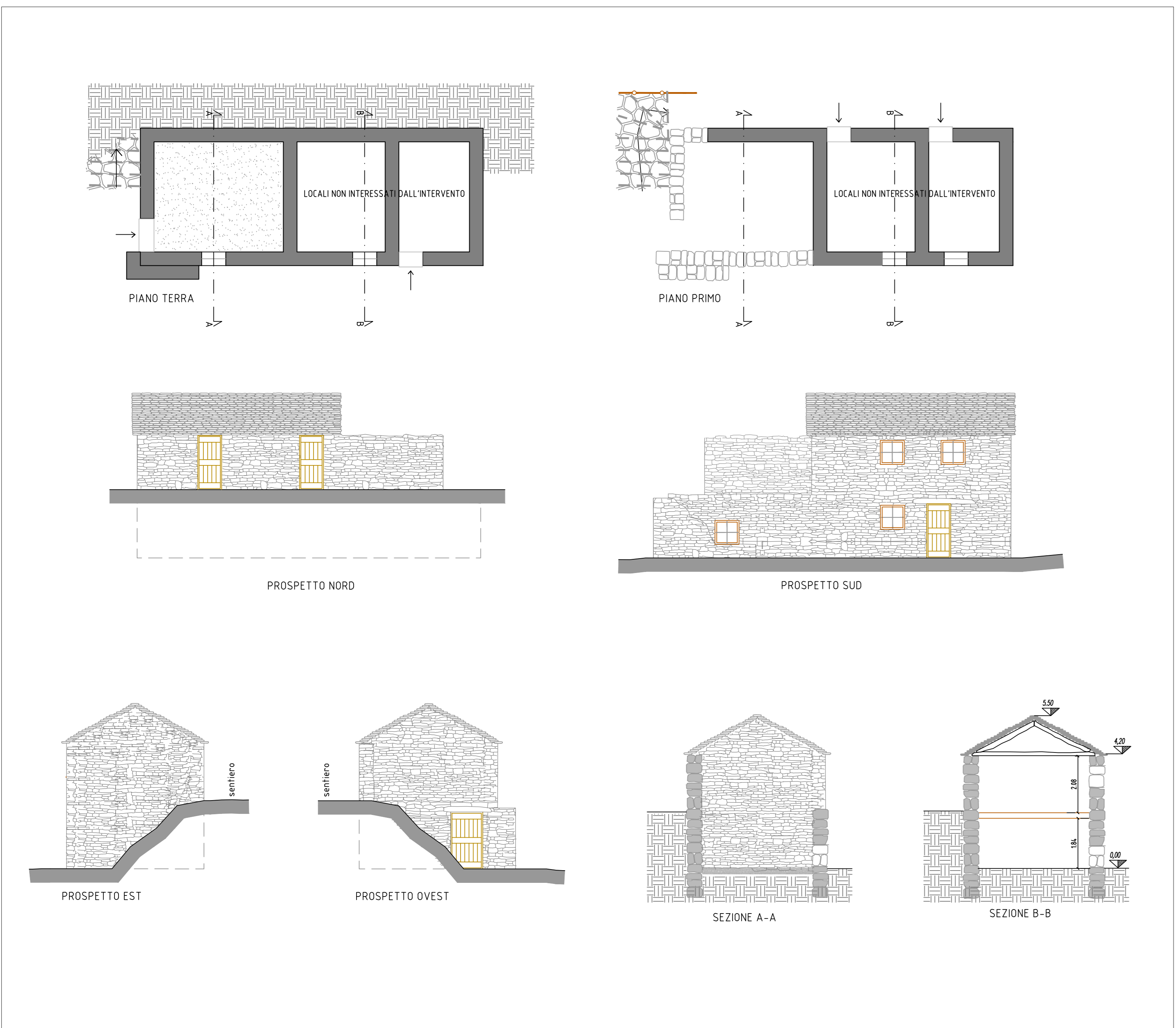

fabbricato n.2 (tettoia) - codice CME 761.03

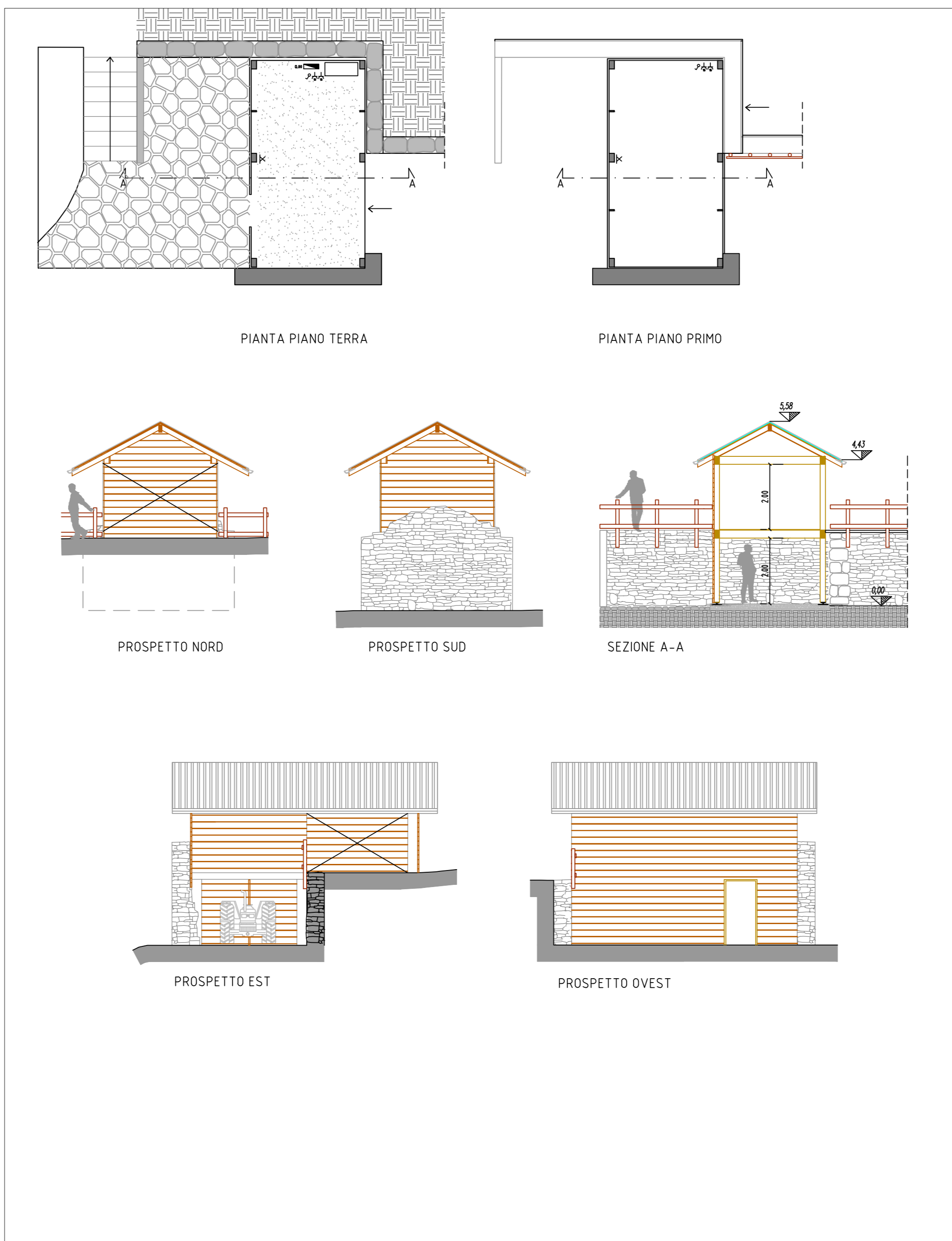

fabbricato stagionatura/negozio Passo Folungo - codice CME 761.08

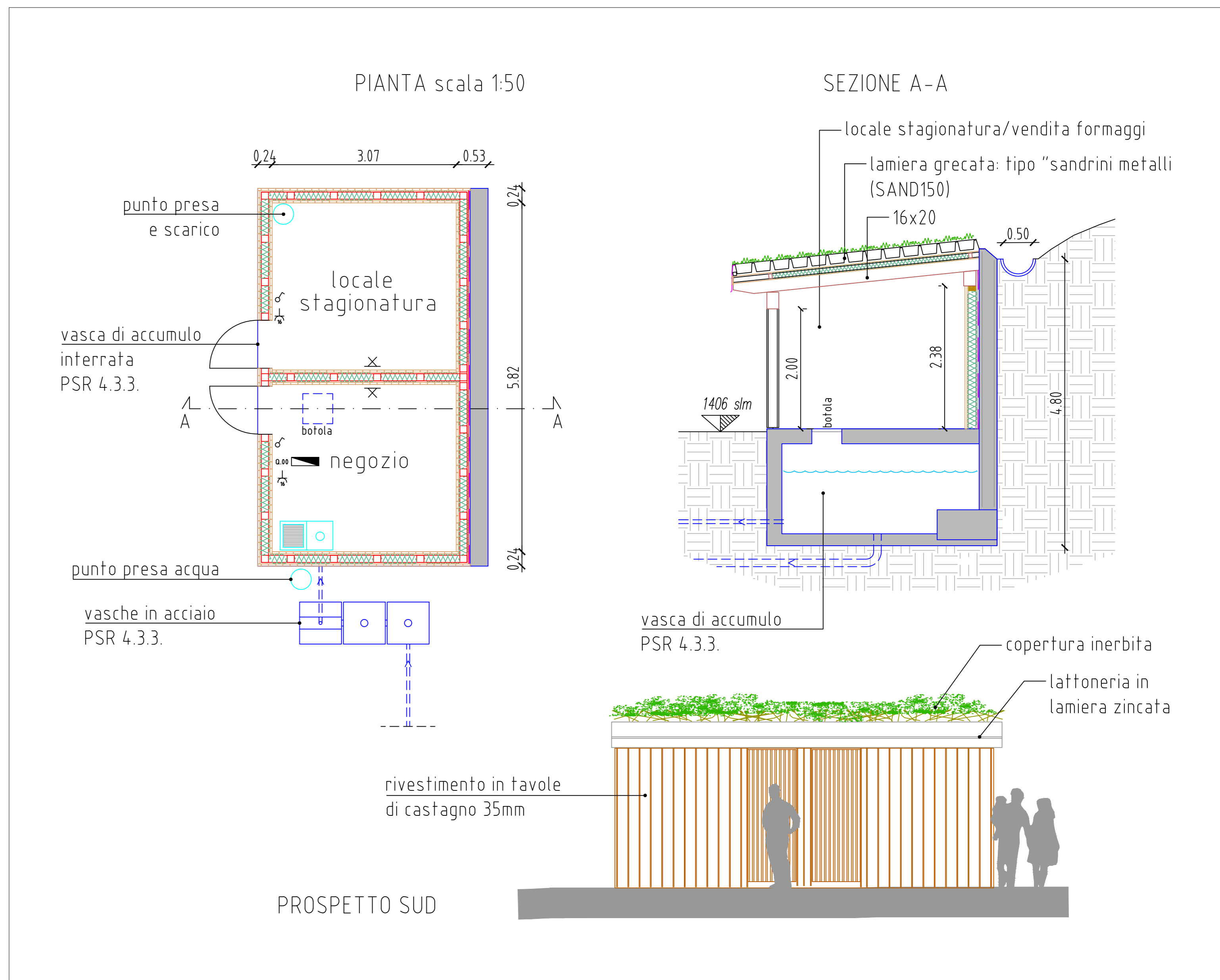

fabbricato "centralina" sotto Alpe Bavarone- codice CME 761.06

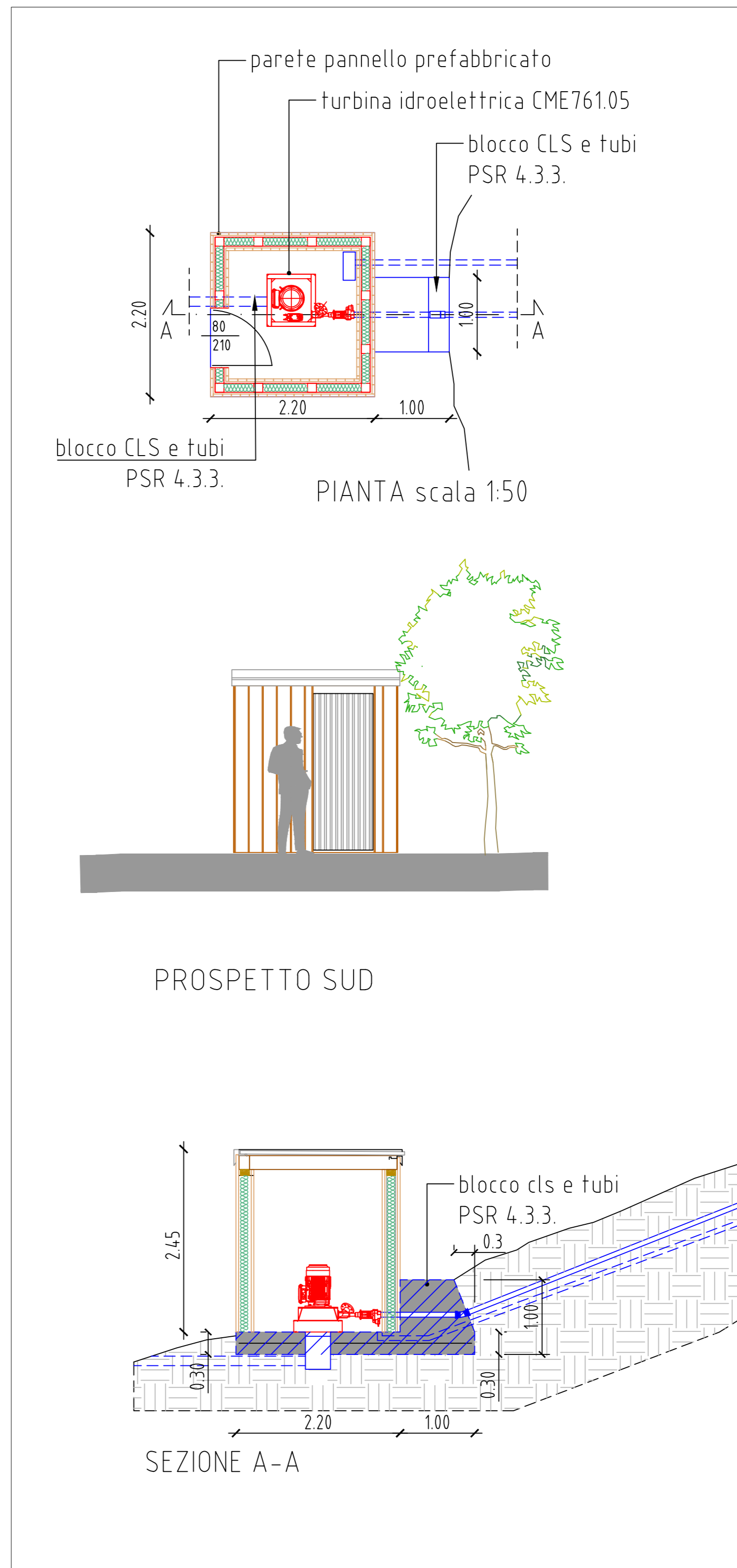

fabbricato n.7 (caseificio/locali accessori) - codice CME 761.02

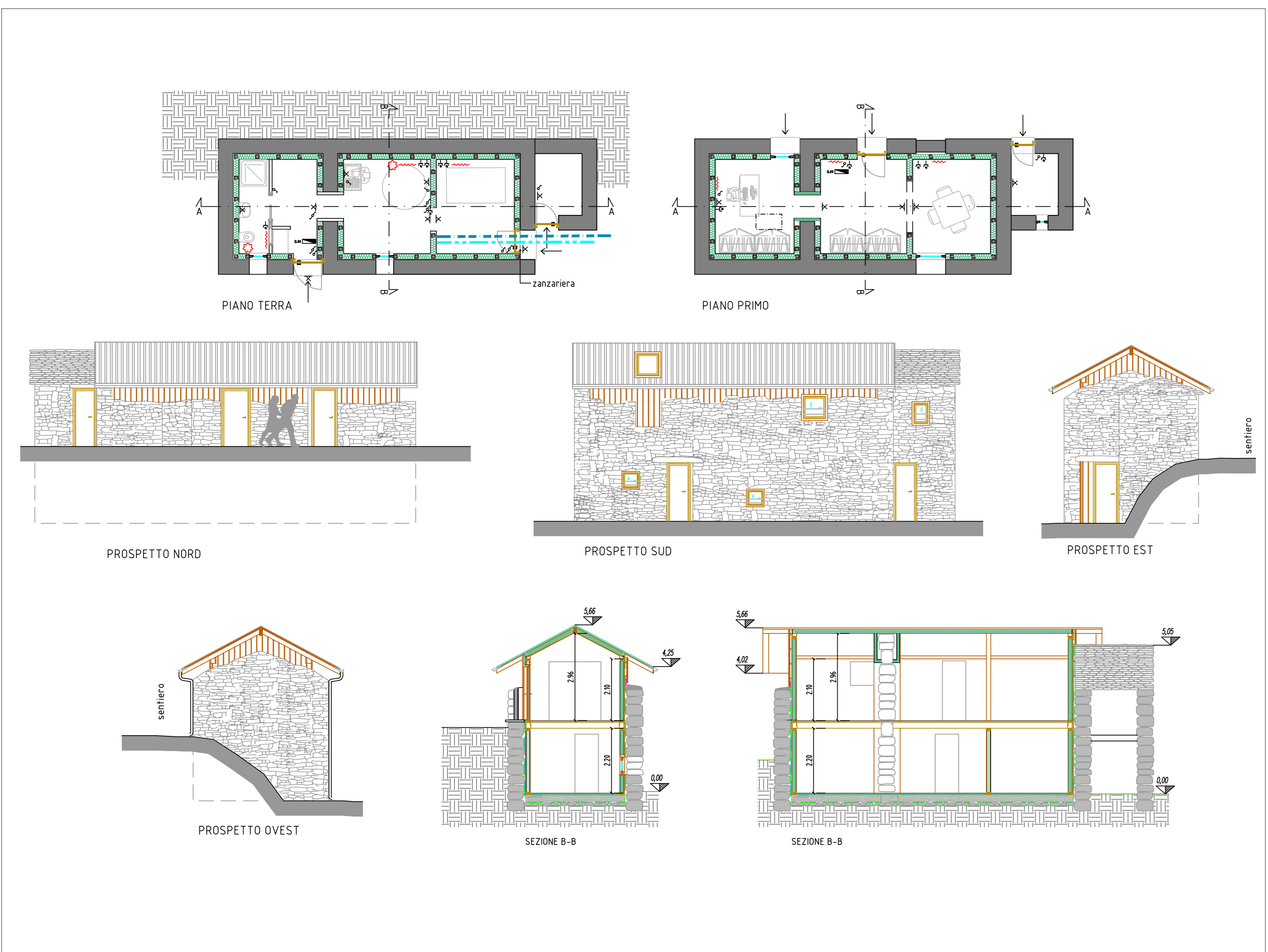

fabbricato n.6 (alloggio pastore) - codice CME 761.01

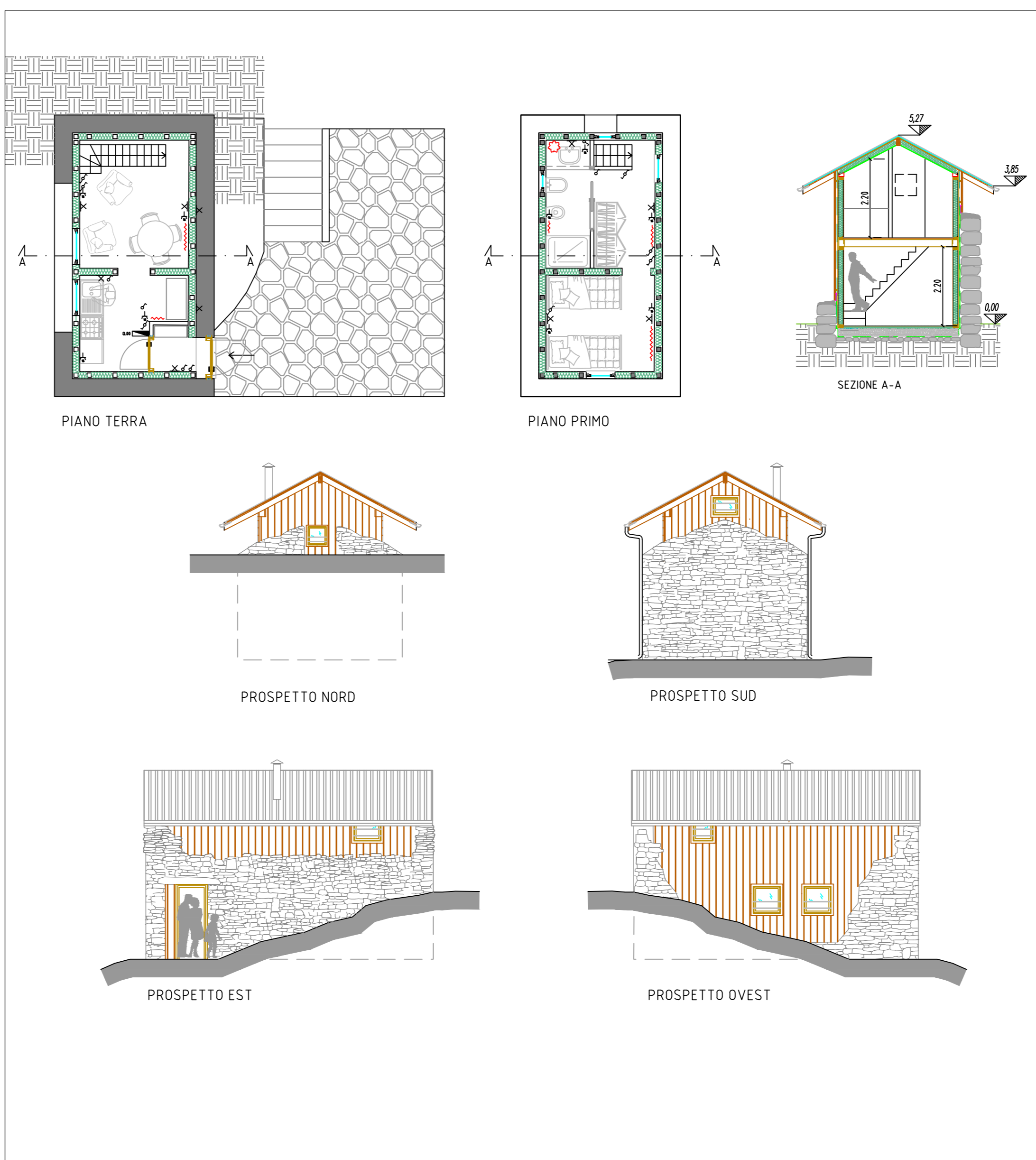

<h1 style="margin: 0;">Comune di Aurano</h1> <h2 style="margin: 0;">Provincia del Verbano-Cusio-Ossola</h2> <h3 style="margin: 0;">Regione Piemonte</h3>		
<p><i>FEASR - Programma di Sviluppo Rurale 2014-2020</i></p> <p>DIREZIONE OPERE PUBBLICHE, DIFESA DEL SUOLO, ECONOMIA MONTANA, FORESTE, PROTEZIONE CIVILE, TRASPORTI E LOGISTICA</p> <p>Settore Sviluppo della Montagna e Cooperazione transfrontaliera</p>		
<div style="border: 1px solid black; padding: 2px;"> Progetto Integrato "RITORNARE - 1.1" </div>	<div style="border: 1px solid black; padding: 5px;"> Misura 4 - sottomisura 4.3 - Operazione 4.3.3. Infrastrutture per gli alpeggi </div>	
	<div style="border: 1px solid black; padding: 5px;"> Misura 4 - sottomisura 4.3 - Operazione 4.3.4. Infrastrutture per l'accesso e la gestione delle risorse forestali e pastorali </div>	
	<div style="border: 1px solid black; padding: 5px;"> Misura 7 - sottomisura 7.6. - Operazione 7.6.1. Miglioramento dei fabbricati di alpeggio </div>	
	<div style="border: 1px solid black; padding: 5px; height: 40px;"> </div>	
<p>PROGETTO ESECUTIVO (UNIFICATO 433+434+761)</p>		
<p><u>COMMITTENTE :</u></p> <div style="text-align: center; padding: 10px;"> <p>Comune di Aurano</p> <p>Progetto integrato "RITORNARE - 1.1" alle operazioni P.S.R. 4.3.3 - 4.3.4 - 7.6.1</p> </div>		
<div style="text-align: center;"> <h2 style="margin: 0;">OPERAZIONE 7.6.1</h2> <h3 style="margin: 0;">Alpe Bavarone</h3> <h3 style="margin: 0;">PROGETTO</h3> </div>		
Tav. : 761_T_3	Scala 1:1:100/1:50	Data: Marzo 2019
<p>Comune di Aurano</p> <div style="display: flex; justify-content: space-between; margin-top: 10px;"> Il Progettista Il Dirigente Il Sindaco </div> <div style="display: flex; justify-content: space-between; margin-top: 10px;"> Renato Locarni, geometra </div> <div style="display: flex; justify-content: space-between; margin-top: 10px;"> Studio associato GEOTER, Verbania </div>		